

Perkembangan Ekspor dan Impor Kalimantan Selatan Bulan April 2021

Berita Resmi Staastistik No. 029/05/63/Th. XXV, 20 Mei 2021

EKSPOR

Nilai Ekspor
US\$522,53 juta

↓ **0,03%**
dibandingkan Maret 2021



Share Menurut Kelompok Barang



69,65%

Bahan Bakar Mineral



4,09%

Kayu, Barang dari kayu



63,48%

Bahan Bakar Mineral



9,06%

Bahan Kimia Organik



16,78%

Lemak/Minyak Hewan/Nabati



15,98%

Mesin-mesin/Pesawat Mekanik



Share Menurut Pangsa

34,72%



63,46%

19,49%



11,24%

12,92%



7,71%

NERACA PERDAGANGAN

SURPLUS
US\$ 491,53 juta



kalsel.bps.go.id



BPS Provinsi Kalimantan Selatan



@bpsprovkalsel



BPS Provinsi Kalsel



@bpsprovkalsel

PERKEMBANGAN NILAI TUKAR PETANI KALIMANTAN SELATAN MEI 2021

Berita Resmi Statistik No. 031/06/Th.XXV, 2 Juni 2021

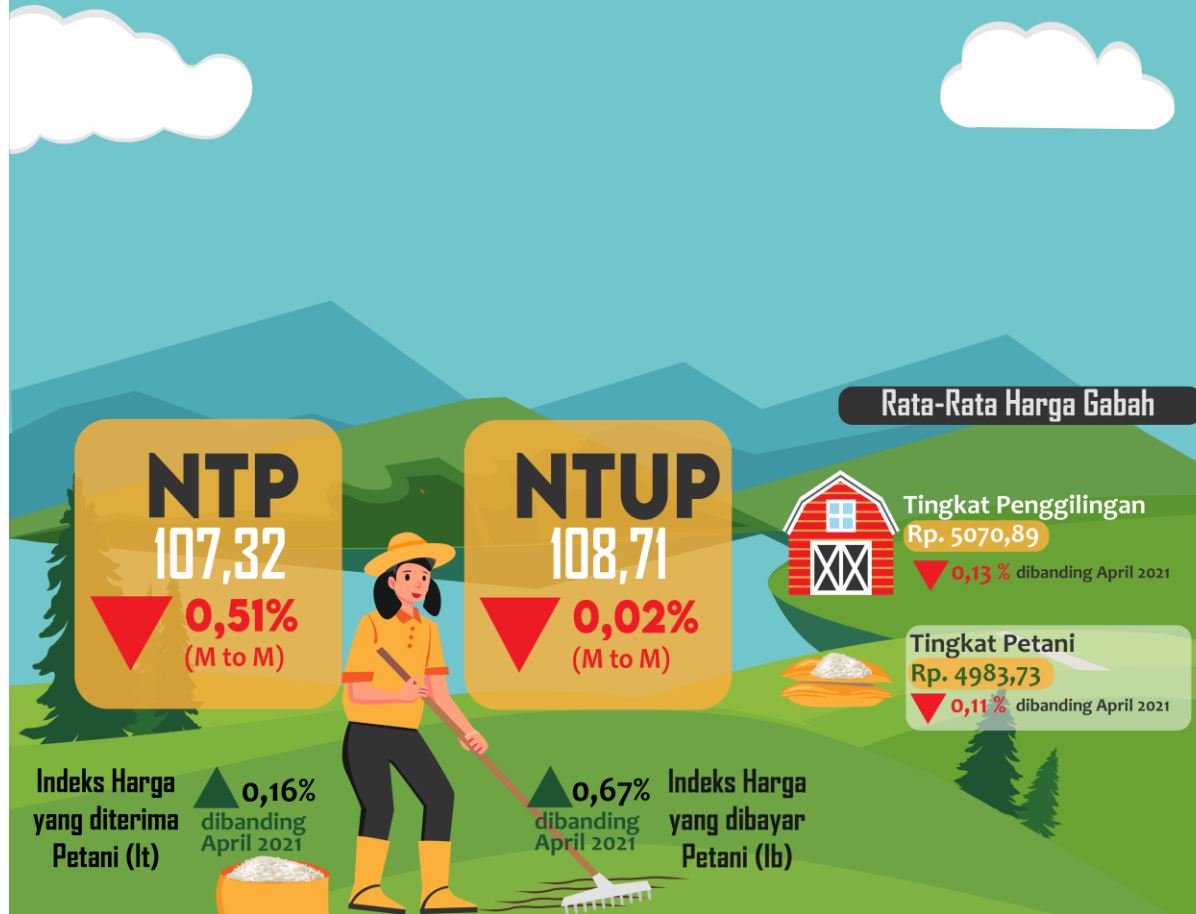

PERKEMBANGAN TPK HOTEL DAN TRANSPORTASI KALIMANTAN SELATAN APRIL 2021

Berita Resmi Statistik No. 032/06/Th.XXV, 2 Juni 2021

PENUMPANG ANGKUTAN UDARA

BERANGKAT

70.224 PENUMPANG

21,25 %

dibanding
Maret 2021

DATANG

61.276 PENUMPANG

6,16 %



BERANGKAT

1.655 PENUMPANG

231 %

dibanding Maret 2021

DATANG

2.032 PENUMPANG

5,88 %



TINGKAT PENGHUNIAN KAMAR

HOTEL BINTANG

34,20%

▼ 4,18 POIN

terhadap Maret 2021



RATA-RATA LAMA MENGINAP

HOTEL BINTANG

1,49%

▲ 0,09 MALAM

terhadap Maret 2021



kalsel.bps.go.id



BPS Provinsi Kalimantan Selatan



@bpsprovkalsel



BPS Provinsi Kalsel



@bpsprovkalsel